

PLANTA BAIXA PAVIMENTO TÈRREO  
ESCALA 1:75

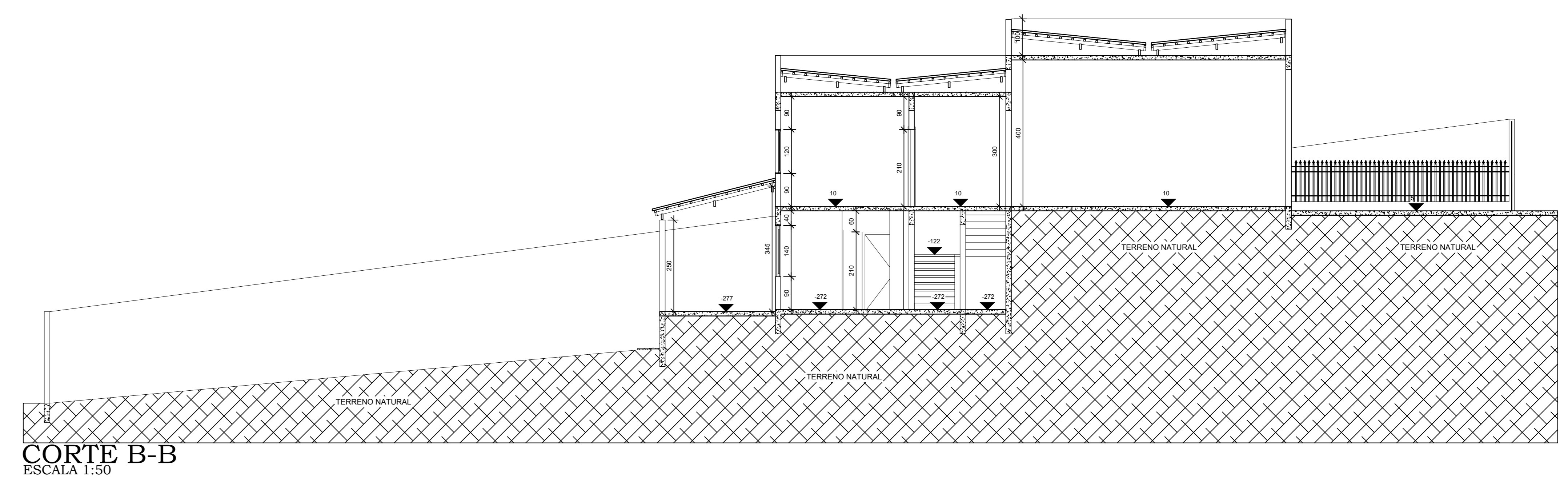

CORTE B-B  
ESCALA 1:50

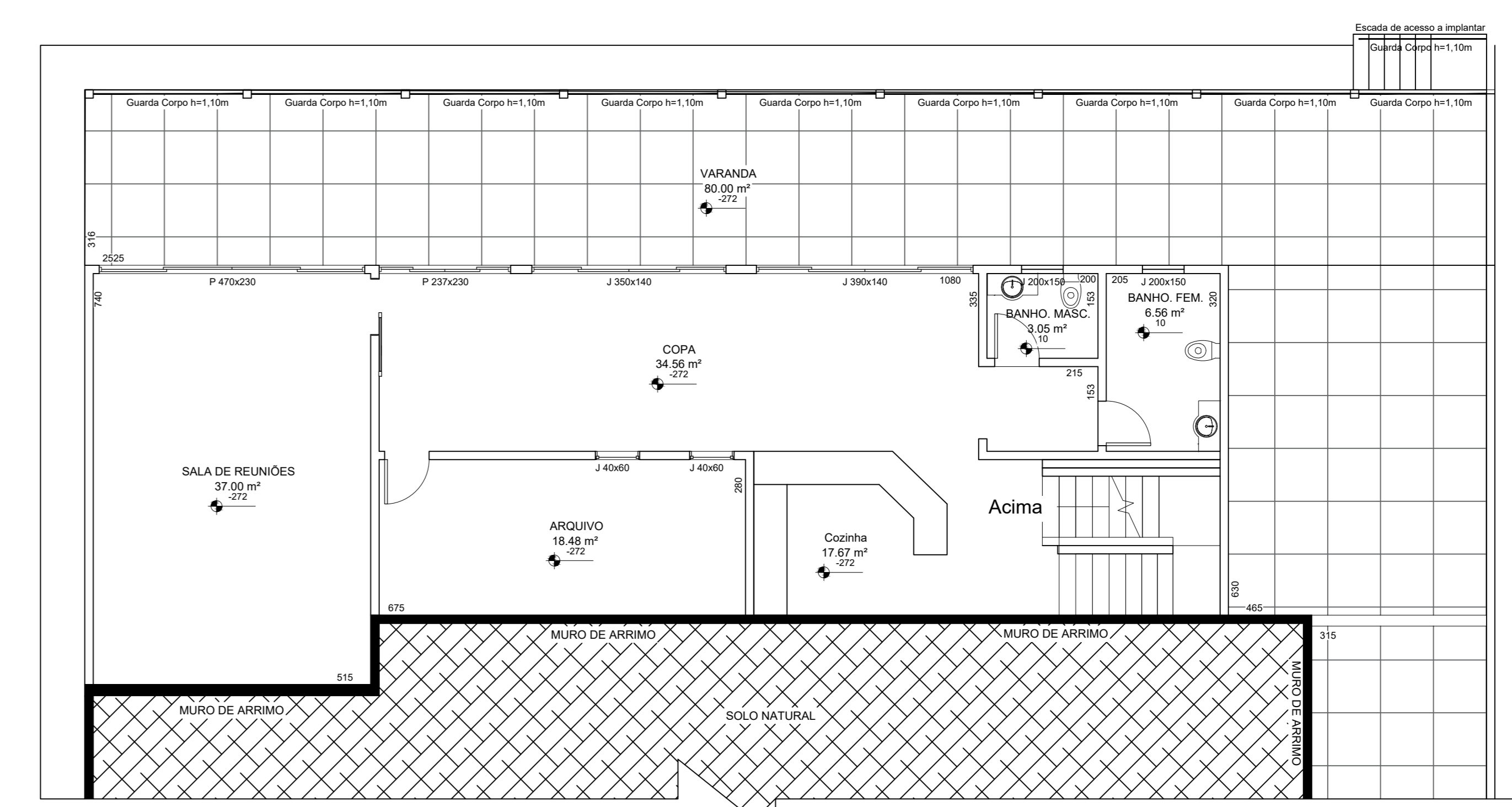

PLANTA BAIXA SUB PAVIMENTO  
ESCALA 1:75

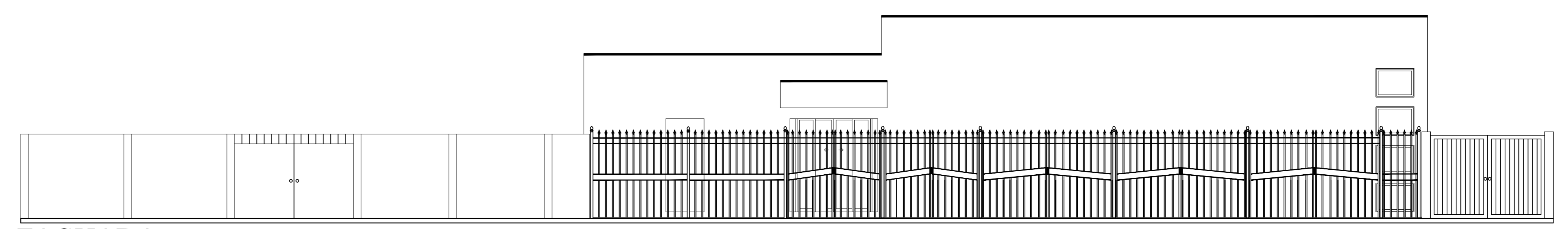

FACHADA  
ESCALA 1:75

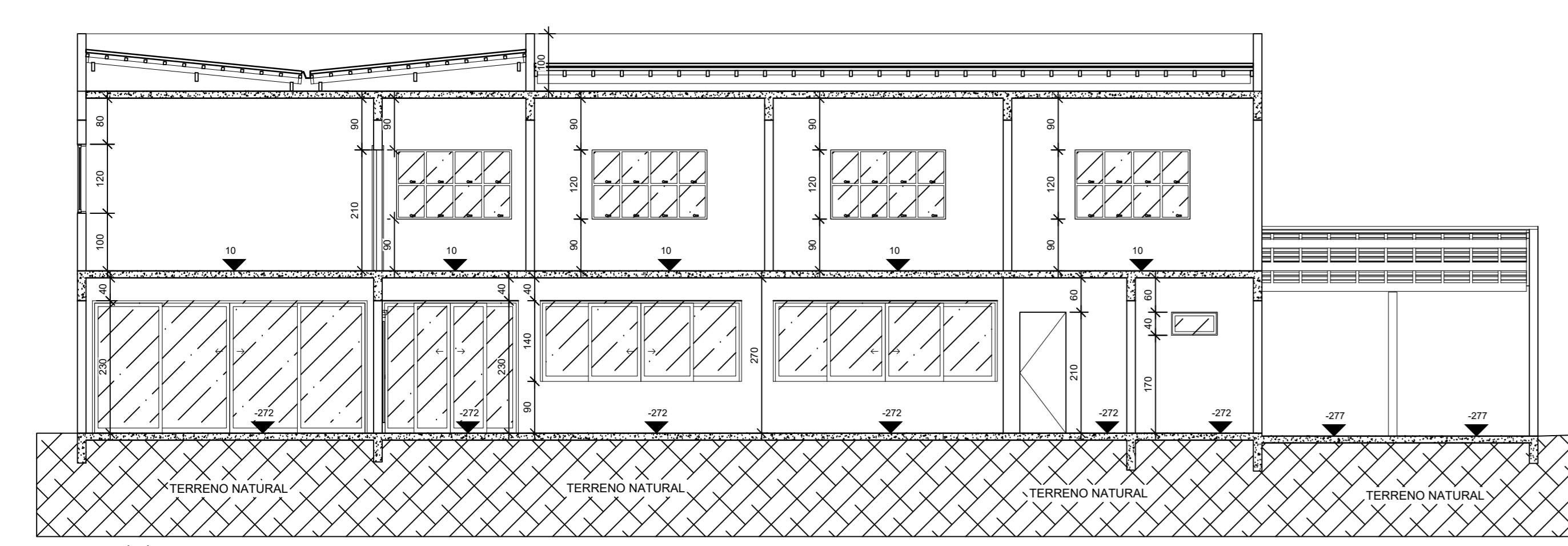

CORTE A-A  
ESCALA 1:50

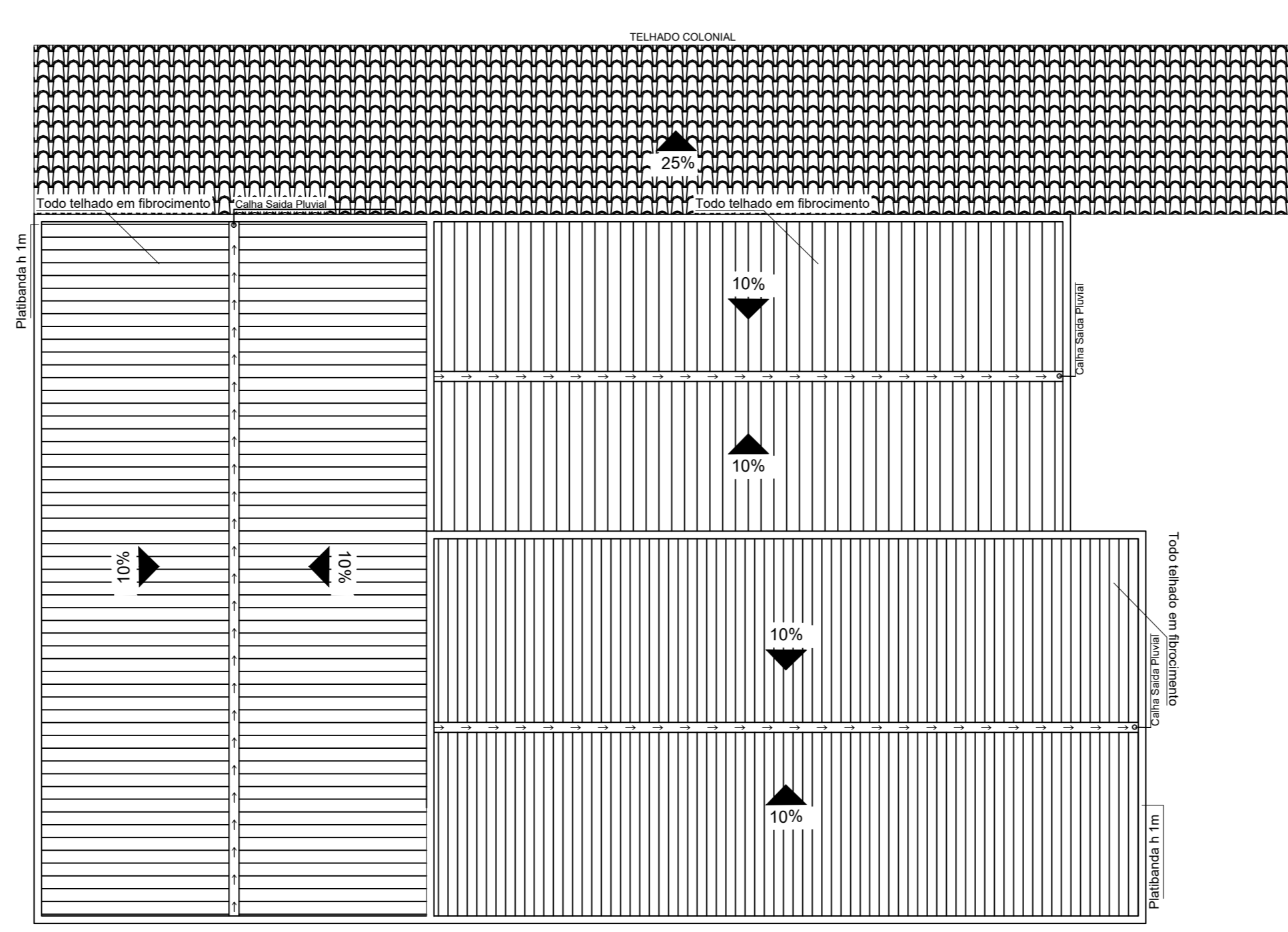

COBERTURA  
ESCALA 1:75

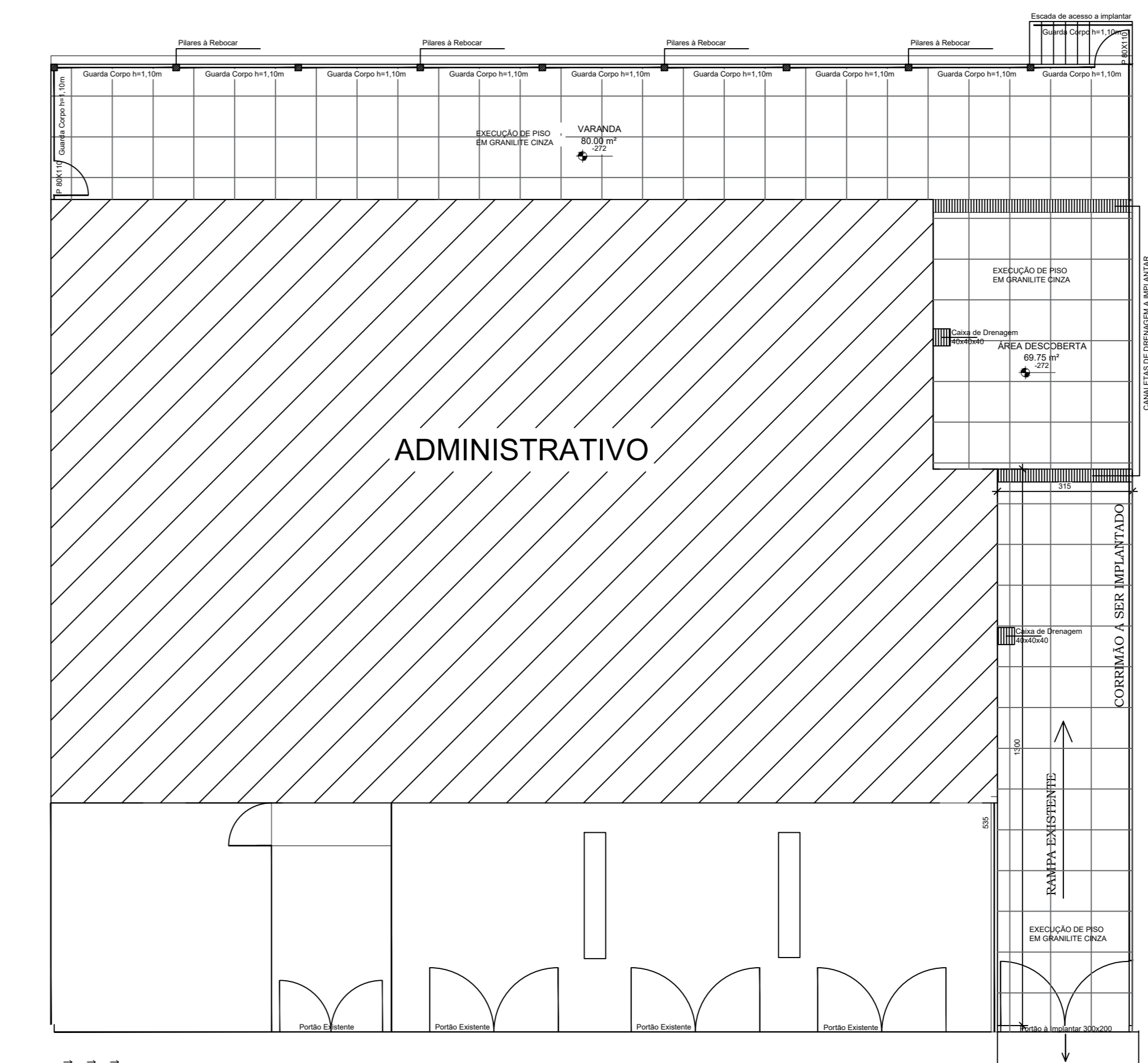

PROJETO EXECUTIVO  
ESCALA 1:75

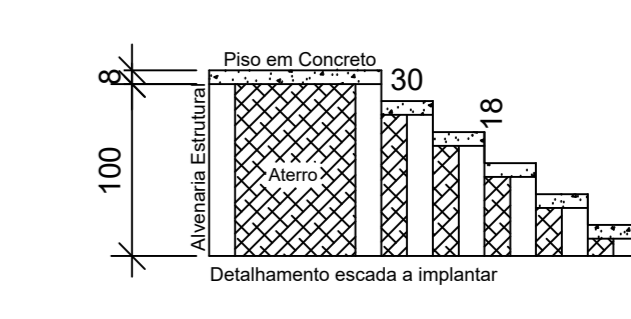

EMPRESA DA OBRA RUA PADRE BENTO FERREIRA, Nº 1, CENTRO SÃO BENTO ABADE - MG		PROJETO ARQUITETÔNICO
PROPRIETÁRIO CÂMARA MUNICIPAL DE SÃO BENTO ABADE - MG	CPF 25.641.408/0001-73	
PROFISSIONAL	CIVIL	URBANA
CATEGORIA DE OBRAS INSTITUCIONAL	ESCALAS	INDICADA
LOCALIZAÇÃO AVENIDA PADRE BENTO FERREIRA	PROPRIETÁRIO: CÂMARA MUNICIPAL DE SÃO BENTO ABADE - MG CPF: 25.641.408/0001-73	
ÁREA EM PÉ Terreno: 1600,00m² Área Construída Total: 511,00m² Pavimento Térreo: 312,15m² Pavimento Térreo: 208,85m² Área Permeável: 970,81m² Área a ser Adaptada/Reformada: 150,81m²	ART. MG20232539690 DATA: 20/11/2023	
REFORMA E MELHORIAS NO PRÉDIO DA CÂMARA MUNICIPAL DE SÃO BENTO ABADE		FRANCHA ÚNICA
DESENHO: PAULO AFONSO MACHADO NETO		PROJETO ARQUITETÔNICO